

1 SALA DE GESTÃO DA PLATAFORMA - DETALHAMENTO DE DRYWALL
ESCALA 1 : 50

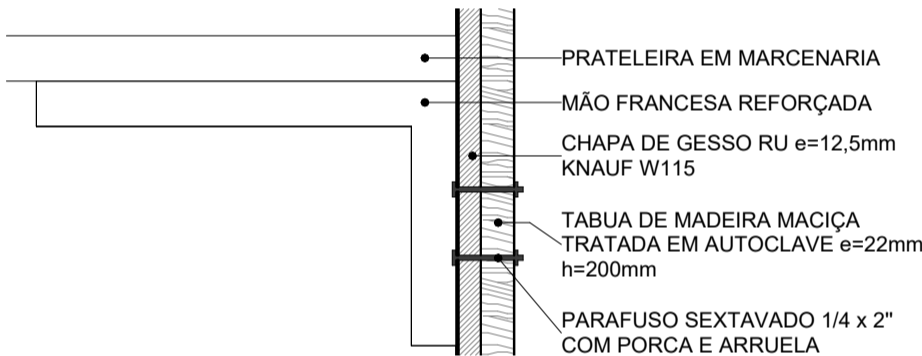

3 DETALHE DE REFORÇO DO DRYWALL - PRATELEIRA DEPÓSITO
ESCALA 1 : 5

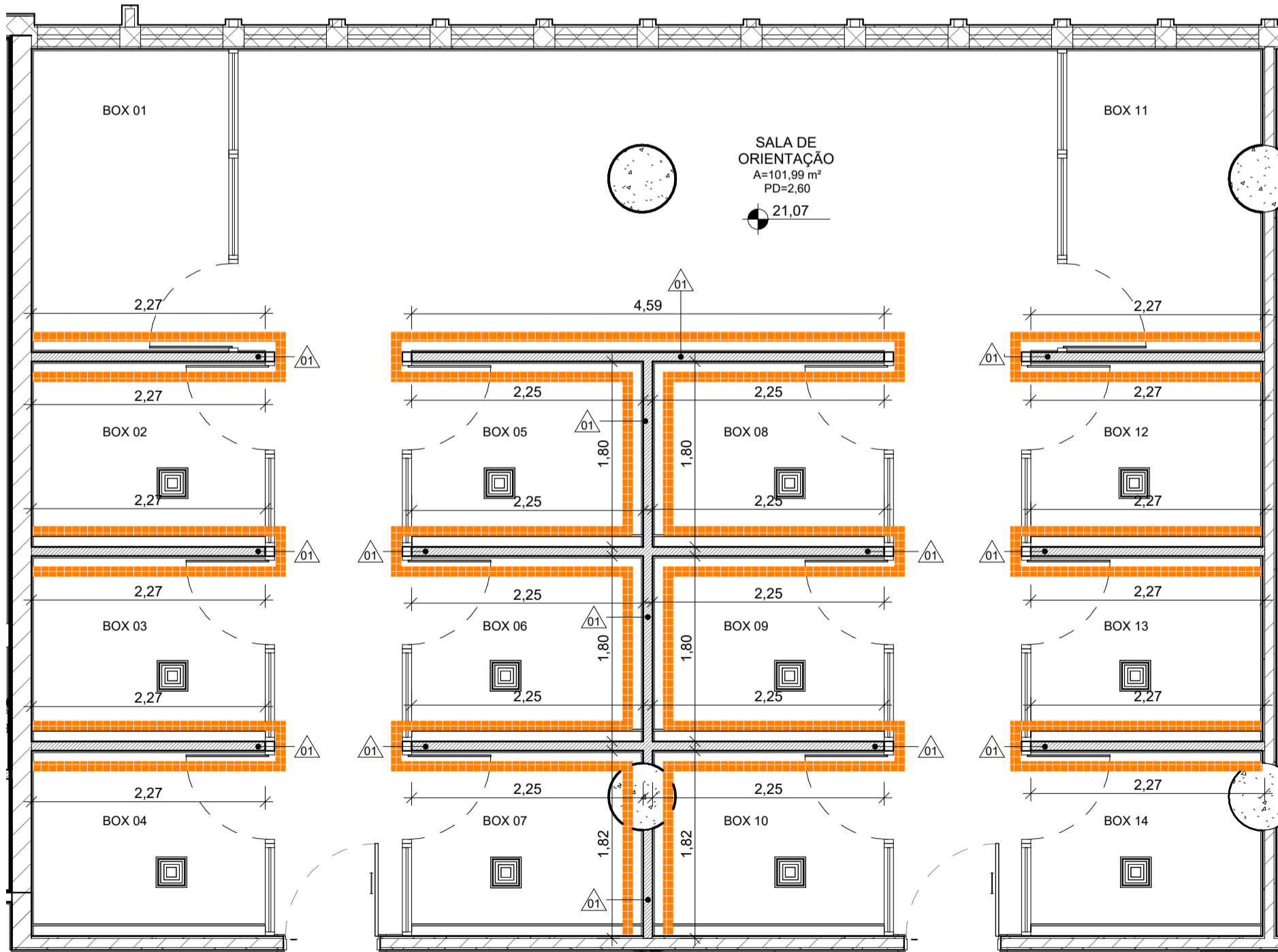

2 SALA DE ORIENTAÇÃO - DETALHAMENTO DE DRYWALL
ESCALA 1 : 50

PLATAFORMA DE ENSINO - LEGENDA DE DRYWALL				
Nº	DESCRIÇÃO	RODAPÊ	COMP.	ÁREA
01	PAREDE EM DRYWALL, e=90mm	NÃO TEM	37,24	95,41 m²
02	PAREDE EM DRYWALL DUPLA, e total=180mm	NÃO TEM	6,14	14,87 m²

DRYWALL COM 2 CHAPAS RU DE 12,5MM KNAUF W115 OU EQUIVALENTE SEM LÂ MINERAL

DRYWALL COM 2 CHAPAS ST DE 12,5MM KNAUF W115 OU EQUIVALENTE COM LÂ MINERAL

DRYWALL COM 2 CHAPAS PHONIK DE 12,5MM KNAUF W112 OU EQUIVALENTE COM LÂ MINERAL

NOTAS

1. AS MEDIDAS DEVEM SER CONFERIDAS NO LOCAL ANTES DE EXECUTAR A OBRA;
2. PARA MELHOR COMPREENSÃO DOS ÍCONES E LEGENDAS, AS PRANCHAS DEVEM SER IMPRESSAS COLORIDAS.

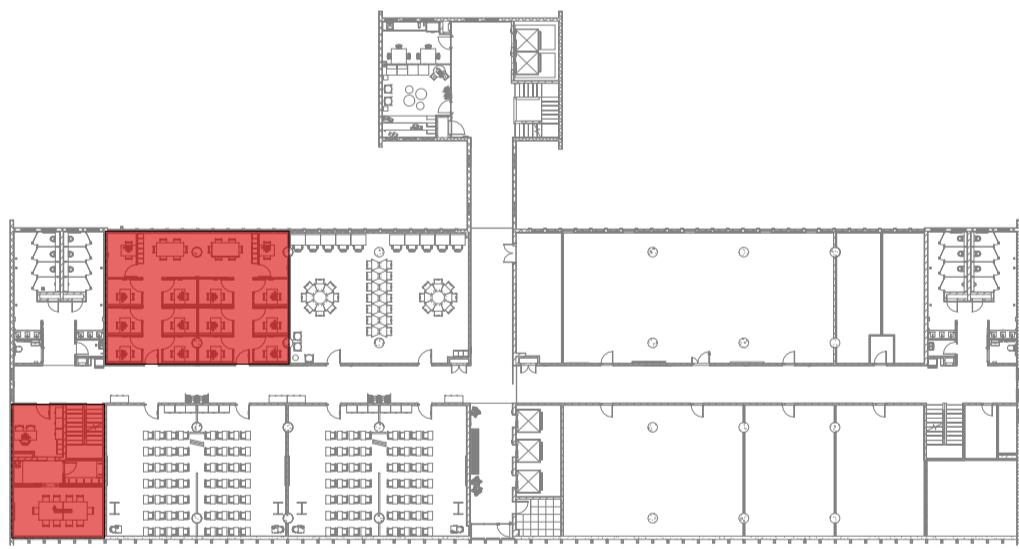

ÁREA DE INTERVENÇÃO - SALAS DE GESTÃO E ORIENTAÇÃO
ESCALA 1 : 500

REV.	DESCRIÇÃO	DATA
E	Revisão conforme relatório de avaliação de 25/08/23	25/08/23
D	Inserção de código FioCruz	15/08/23
C	Revisão conforme relatório de avaliação de 30/11/22	06/03/23
B	Revisão para correção gráfica dos desenhos	01/11/22
A	Emissão inicial	24/10/22



Ministério da Saúde FIOCRUZ Fundação Oswaldo Cruz		PROJETO/UNIDADE PRÉDIO SEDE CAMPUS MARÉ COGIC	
OBJETIVO REFORMA	CAMPUS MARÉ	SETOR EDIFICAÇÃO	
Nº PRÉDIO 143	Nº DA META 2022.05.16.02	O.E. / O.R. 2021-015	CÓDIGO DA PRANCHA - GED DES-P07-PE-ARQ-018-143-N06-501-R04
TIPO DE PROJETO/SUBTIPO DE PROJETO ARQUITETURA		FASE PROJETO EXECUTIVO	
TÍTULO DA PRANCHA PLATAFORMA DE ENSINO - DETALHES CONSTRUTIVOS - DRYWALL		DATA 24/10/22	ARQ018
COORDENADOR DA META CELSO GIRAFÁ		RESPONSÁVEL TÉCNICO CELSO GIRAFÁ	
EQUIPE ADRIANA PRIMO, FILIPE CHILE E RAFAEL BASTOS		CREA/CAU CAU-RJA9190-1	
CÓDIGO DA PRANCHA - FIOCRUZ A143A279A		ART/RRT SI11584934100CT001	